GROSSMATTE
LUZERN

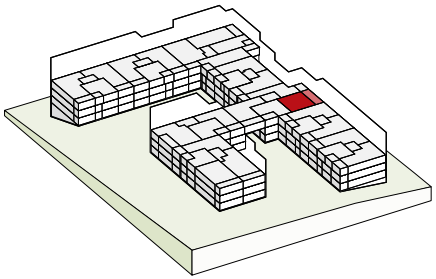

Gebäude	**C**
Wohnung	**C.2.2**
Etage	**2**
Zimmer	**3.5**
Wohnfläche	**85 m²**
Aussenfläche	**25 m²**

Livit AG
Real Estate Management
Kauffmannweg 4
6003 Luzern
Tel. +41 58 360 34 54
luzern@livit.ch
www.livit.ch

Livit
Real Estate Management

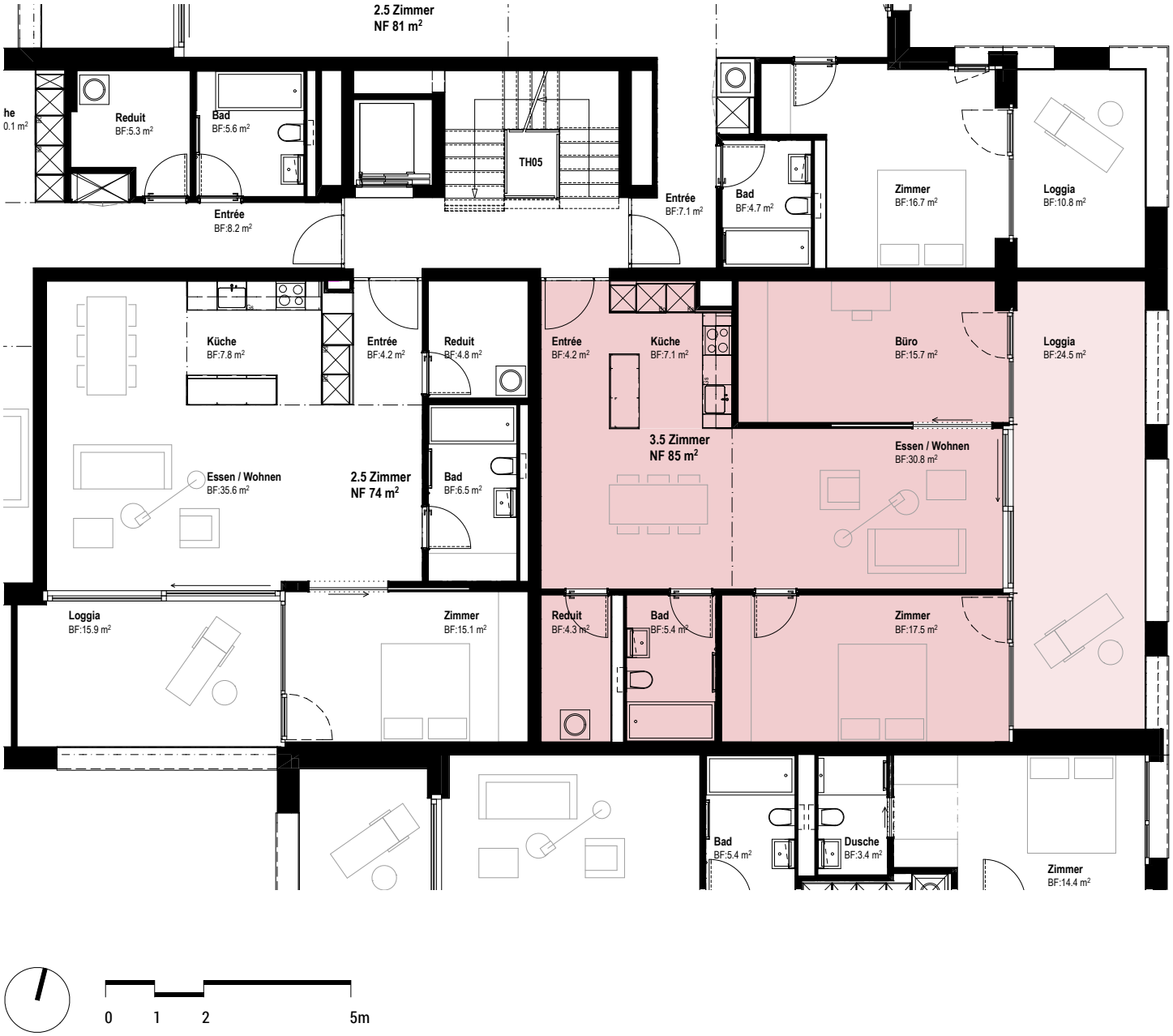

0 1 2 5m

Alle Angaben ohne Gewähr. Änderungen vorbehalten.