GROSSMATTE
LUZERN

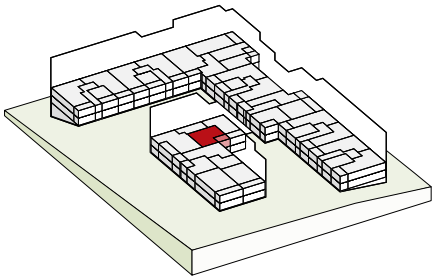

Gebäude	**H**
Wohnung	**H.1.2**
Etage	**1**
Zimmer	**2.5**
Wohnfläche	**83 m²**
Aussenfläche	**14 m²**

Livit AG
Real Estate Management
Kauffmannweg 4
6003 Luzern
Tel. +41 58 360 34 54
luzern@livit.ch
www.livit.ch

Livit
Real Estate Management

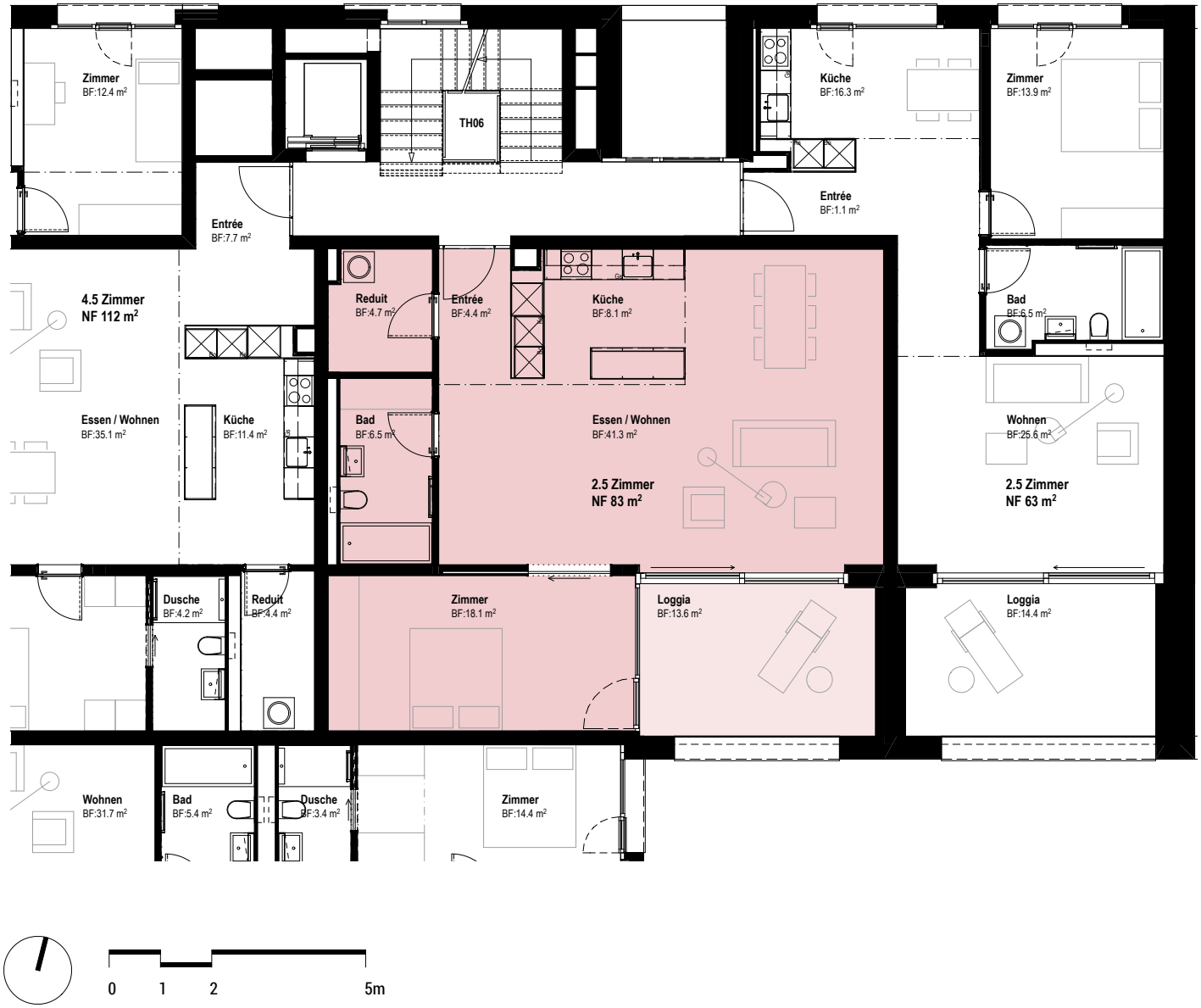

Alle Angaben ohne Gewähr. Änderungen vorbehalten.